

**ГАРАНТИЙНЫЙ СРОК НАЧИНАЕТ ДЕЙСТВОВАТЬ С МОМЕНТА ПРОДАЖИ
МАГАЗИНОМ ИЗДЕЛИЯ И СОСТАВЛЯЕТ:**

КЕРАМИЧЕСКИЕ ИЗДЕЛИЯ (САНФАРФОР) - 10 ЛЕТ;

СИДЕНЬЕ С КРЫШКОЙ - 2 ГОДА;

АРМАТУРА - 2 ГОДА.

Данная гарантия распространяется на изделие только при частном применении, не связанным с предпринимательской деятельностью. При применении изделий в общественной или промышленной сфере деятельности, гарантийный срок составляет 1 (один) год.

УСЛОВИЯ ГАРАНТИЙНОГО ОБСЛУЖИВАНИЯ:

Данный талон дает право на бесплатное устранение дефектов в течение гарантийного срока. Гарантийный ремонт выполняется бесплатно (включая стоимость работ и материалов) уполномоченным сервисным центром на дому у покупателя или в сервисном центре (по усмотрению сервисной службы).

При обращении в сервисный центр у потребителя должны быть: кассовый или товарный чек; полностью заполненный гарантийный талон; товар в полной комплектации.

В случае утери документа, гарантийный срок исчисляется с даты изготовления товара. Заменяемые детали переходят в собственность сервисного центра.

Любые претензии по качеству товара принимаются только после его проверки уполномоченным сервисным центром и на основании его технического заключения. Решение вопроса о замене или ремонте изделия остается в компетенции уполномоченного сервисного центра.

Если клиент не может предоставить необходимый для сервисного обслуживания доступ к элементам изделия, в сервисном обслуживании данного изделия может быть отказано (по усмотрению сервисной службы).

Гарантия не распространяется на дефекты, возникшие при транспортировке, хранении, в результате неправильного подключения и небрежной эксплуатации.

Внешний вид изделия покупатель должен проверить в момент покупки. При установке, сборке и профилактике изделия пользуйтесь «Инструкцией по эксплуатации».

Производитель оставляет за собой право по своему усмотрению вносить изменения в конструкцию, дизайн и комплектацию изделия, не ухудшающие потребительские свойства изделия.

Адрес для направления претензий г. Тула, ул.Скуратовская, д. 109, тел. +7 (4872) 52-02-21, e-mail: info@blissan.ru

Серия (артикул) изделия	
Компания (продавец)	
Дата продажи	
ФИО (подпись продавца)	
Штамп магазина	

ИНСТРУКЦИЯ ПО МОНТАЖУ ПОДВЕСНОГО УНИТАЗА

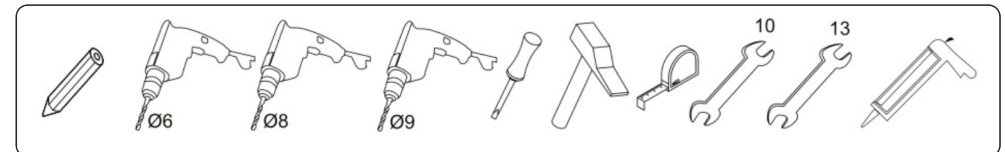

Очистка и обслуживание:

- продукцию не рекомендуется обрабатывать кислотными, щелочными и абразивными моющими средствами;
- поверхность рекомендуется очищать мягкой тканью и неагрессивными моющими средствами



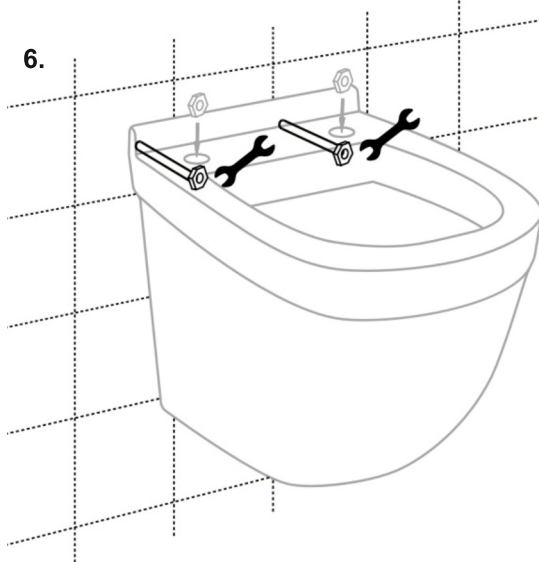
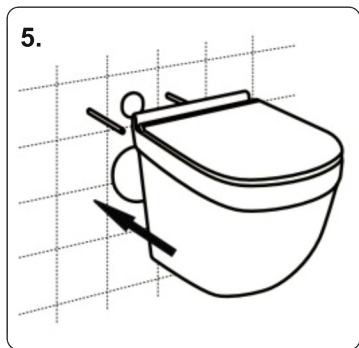
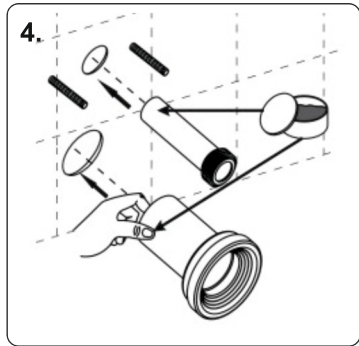
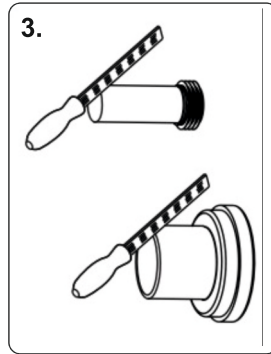
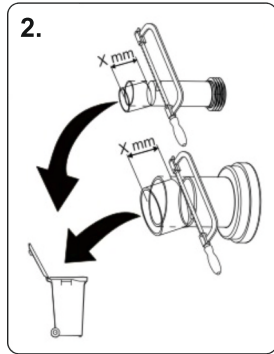
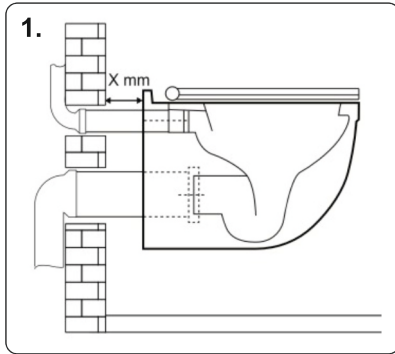

ВНИМАНИЕ! Гибкая подводка, гофра, санитарный герметик в комплектацию унитаза не входят!

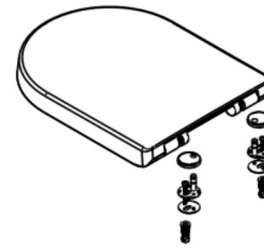

Содержимое: сиденье, крышка, крепления петель

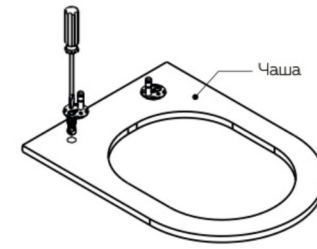

1. Установите крепления в чашу, затяните винты (но не до конца)

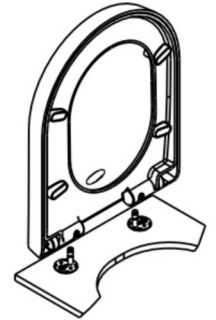

2. Удерживая сиденье и крышку в вертикальном положении, вставьте шпильки крепления в отверстия на крышке

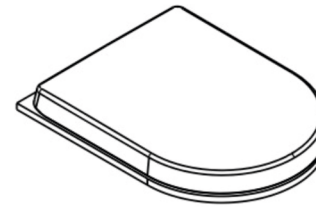

3. Закройте сиденье и крышку, отрегулируйте сиденье по размеру унитаза

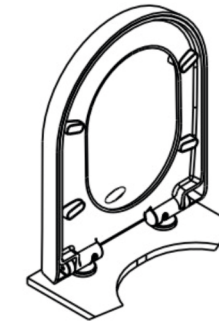

4. Снимите крышку аккуратно потянув ее вверх*

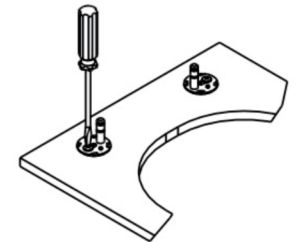

5. Полностью затяните винты**

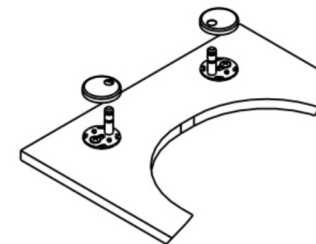

6. Установите заглушки на крепления

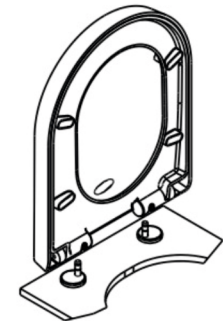

7. Удерживая сиденье и крышку в вертикальном положении, вставьте шпильки крепления в отверстия на крышке. Изделие готово к эксплуатации!

*При наличии кнопки, предварительно нажмите на кнопку, и, удерживая ее в нажатом состоянии, аккуратно потяните крышку вверх

** ВАЖНО. Не затягивайте элементы крепежа слишком сильно, это может привести к тому, что унитаз треснет.